

Musée des Années 30 – Boulogne-Billancourt

"Consacré à la période riche et foisonnante de l'art classique et aux divers courants du réalisme de l'entre-deux-guerres, le musée des Années 30 est l'un des musées les plus importants au monde dans son domaine. Cette période a été particulièrement faste à Boulogne-Billancourt grâce aux nombreux artistes, architectes et industriels qui ont fait de cette ville un véritable symbole des temps modernes." (Texte du site de la Ville de Boulogne-Billancourt)

Quelques photos de nos adhérents:



Une partie des 20 adhérents de la visite



L'immeuble Landowski

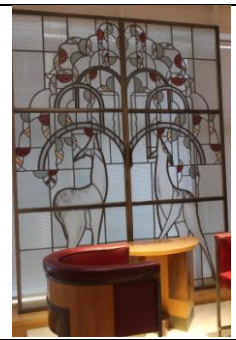

Vitrail et mobilier 1930

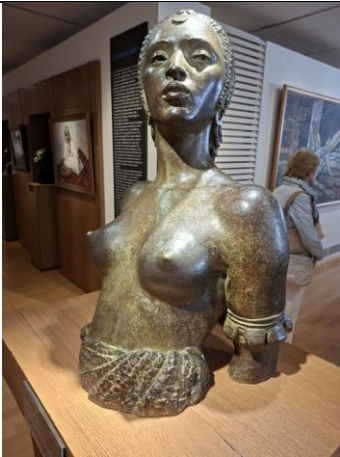

Art africain



Art africain



La Madone et l'Enfant



Meuble au char de Ruhlmann



Rêverie de Maurice Ehlinger

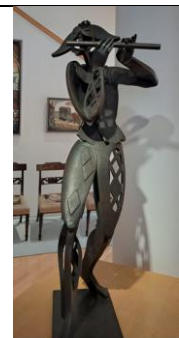

Arlequin

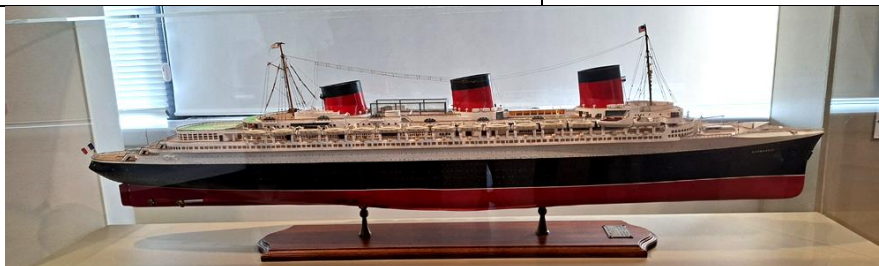

Le paquebot "Ile de France" (entièrement décoré en style 1930)

Une visite exceptionnelle !